

SGTaller - Tutorial de uso del Almacén de Fallas

1. Ver Equipos en almacén de fallas:

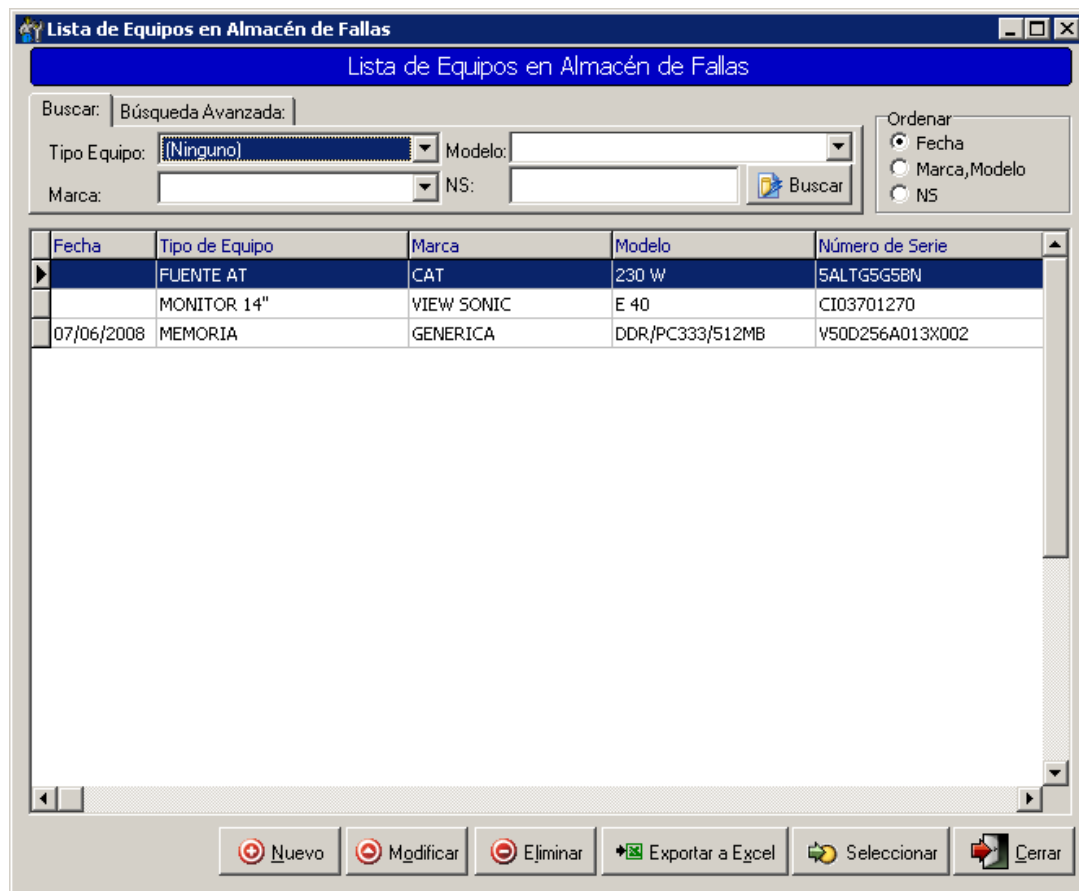

2. Se obtiene una lista de equipos en almacén de fallas con su número de serie correspondiente. Se puede filtrar por marca, modelo, NS, tipo de equipo.

3. ¿Cómo enviar un equipo a almacén de fallas?

- Desde la pantalla "Equipos en Taller", seleccionamos la orden con el equipo en cuestión y le hacemos clic con el botón derecho.

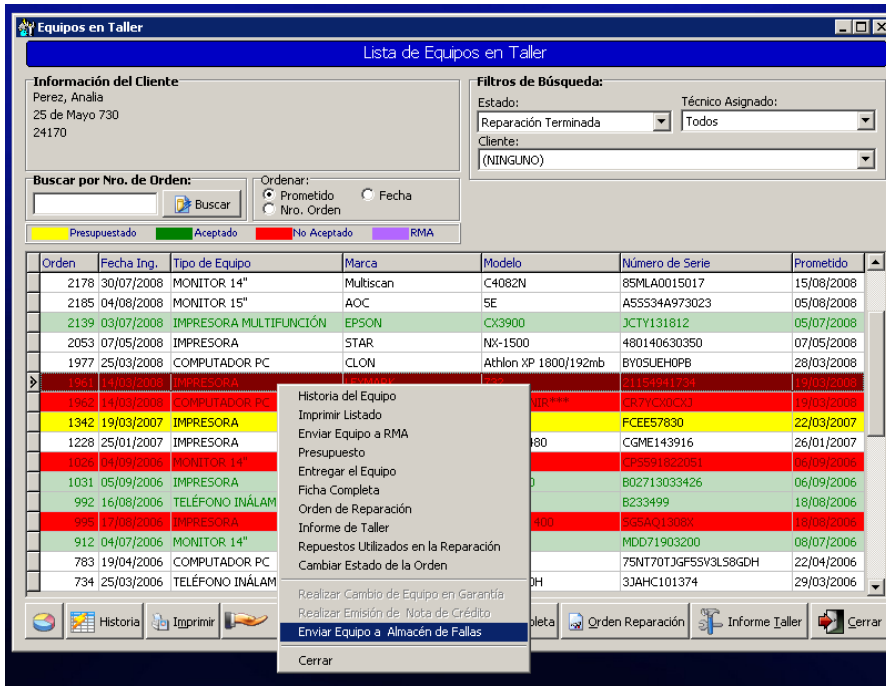

4. Aparece una ventana de confirmación, aceptamos y listo:

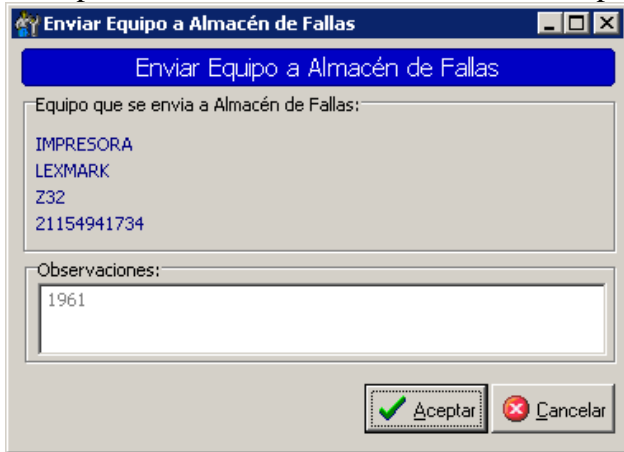

5. Ahora el equipo forma parte de la lista de equipos en almacén de fallas. Si en un futuro quisiéramos usar ese equipo como repuesto hacemos así:

- a. Entramos al presupuesto de la orden.
- b. Entramos a detalle de repuestos
- c. Nuevo
- d. Hacemos clic en buscar repuesto:

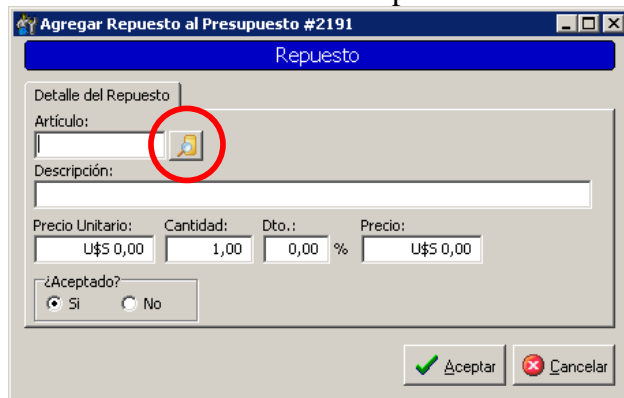

e. En la ventana que se abre para seleccionar repuesto hacemos clic en la pestaña almacén de fallas:

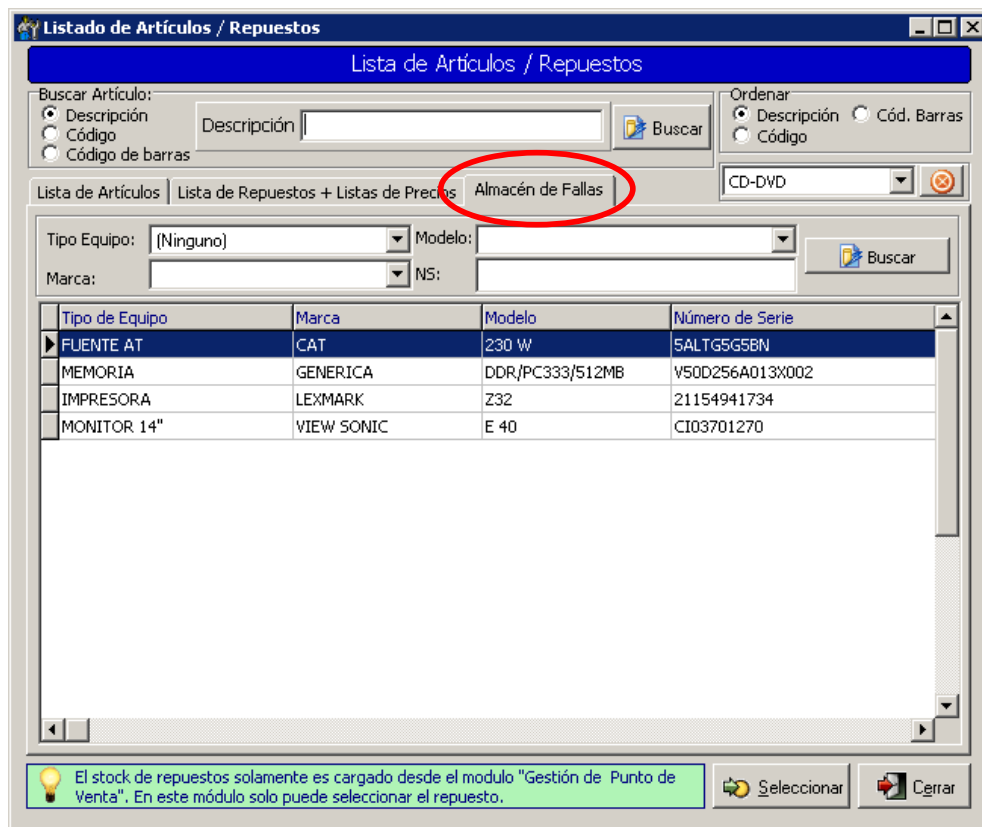

- f. Podemos ver como aparece la impresora LEXMARK que enviamos anteriormente. La seleccionamos y listo!.